ГАЙДАРОВСКИЙ СЕЛЬСО ВЕТ

Г Е Н Е Р А Л Ь Н Ы Й П Л А Н

План современного использования территории (Опорный план)

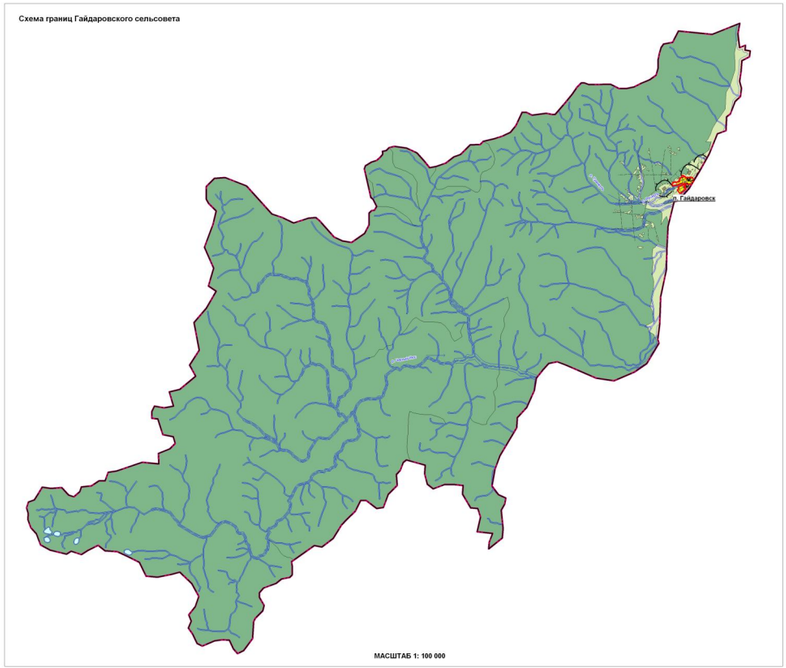

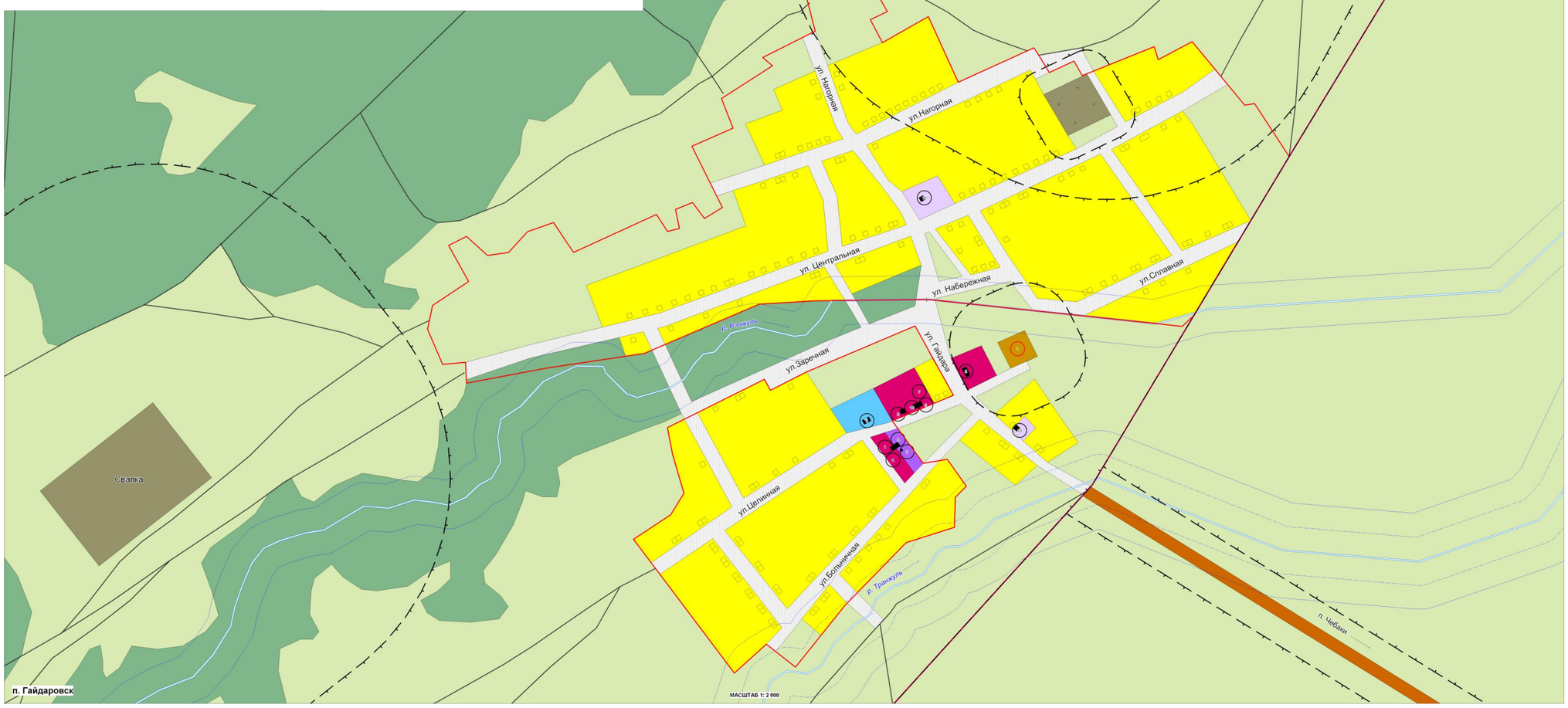

С
З
В
Ю

ЭКСПЛИКАЦИЯ

1. Сельсовет
2. Административное помещение
3. Лесхоз
4. Почта
5. Клуб
6. Школа
7. Библиотека
8. Поликлиника
9. Ветпункт
10. Магазин

ПРИМЕЧАНИЯ

1. Перечень основально-складских объектов и объектов сельскохозяйственного производства выделенных на чертеже, см. в пояснительной записке

УСЛОВНЫЕ ОБОЗНАЧЕНИЯ

Границы

- Сельского поселения
- Населенного пункта
- Санитарно - защитных и охранных зон
- Водоохранной зоны
- Прибрежной защитной полосы

Здания

- Жилые
- Общественно-деловые

Функциональное зонирование

Жилые зоны

- Одноэтажная индивидуальная жилая застройка с приквартирным участком

Общественно-деловая застройка

- Административно-деловые объекты
- Объекты здравоохранения
- Образовательные учреждения
- Объекты торговли, общественного питания, бытового обслуживания

Производственные зоны

- Промышленные объекты

Зеленые насаждения общего пользования

- Леса и кустарники

Сельскохозяйственные территории и угодья

- Сельскохозяйственные угодья
- Под водой

Территории специального назначения

- Кладбище
- Свалка
- Скотомогильник

Транспортная инфраструктура

- Автомобильная дорога межмуниципального значения
- Полевые дороги
- Мосты

							2010.11-ГП			
							Генеральный план муниципального образования Гайдаровский сельсовет Таштагольского муниципального района			
Изм.	Кол.уч.	Лист	N Док.	Подп.	Дата		План современного использования территории (Опорный план) (обосновывающая часть.)	Стадия	Лист	Листов
Разраб.		Ворошилов Н.Ф.			2010.11			ГП	2	16
Рук.отд.		Шевченко Е.А.			2010.11					
Рук.гр.пр.		Ворошилов Н.Ф.			2010.11		М 1: 2 000	ООО МПШ "СибЗемпроект" г. Омск		
Нач.отд.		Шевченко Е.А.			2010.11		М 1: 100 000			
Нач. ГИП		Шевченко Е.А.			2010.11					