Муниципальный архив
Администрации Орджоникидзевского района
Республики Хакасия

ФОТОВЫСТАВКА АРХИВНЫХ ДОКУМЕНТОВ

«Посёлок Копьёво в старых фотографиях»

к 100-летию посёлка

Предисловие

Фотовыставка муниципального архива «Посёлок Копьёво в старых фотографиях» подготовлена в рамках столетнего юбилея, который поселок отмечает в 2023 году.

На карте страны наш поселок появился благодаря строительству Ачинско-Минусинской железной дороги. Датой рождения поселка принято считать 20 сентября 1923 года – именно в этот день был издан приказ о введении расписания движения поездов между станциями Ачинск-Ужур-Копьево. Своё название станция получила от расположенного рядом села Копьево. В 1924 году паровоз со станции Копьево стал ходить не только в сторону Ужура, но и в противоположную сторону – до станции Шира. В 1925 году было открыто движение по всей ветке – от Ачинска до Абакана.

За 100 лет поселок преобразился, превратился в крупный населенный пункт с интересной историей.

В представленной фотовыставке собраны редкие исторические кадры Копьево, которые переносят нас в прошлое, показывают его с документальной достоверностью и позволяют по-новому взглянуть на современный облик поселка.

Предлагаем вам окунуться в историю поселка, вспомнить значимые события и людей, которые стояли у его истоков и внесли неоценимый вклад в его развитие.

Выставка рассчитана для широкого круга пользователей – всех, кто интересуется историей Орджоникидзевского района Республики Хакасия.

Железнодорожный вокзал в п. Копьево. Фото 1970-х гг.

(Самый первый железнодорожный вокзал на станции Копьево был построен в 1921 г. Это было небольшое помещение, где могли поместиться не более 2 человек)

Муниципальный архив
администрации Орджоникидзевского района

На перроне железнодорожного вокзала в п. Копьево

Муниципальный архив
администрации Орджоникидзевского района

Водонапорная башня конца XIX – первой половины XX вв.

(В 2022 году башня включена в перечень объектов культурного наследия Хакасии)

Фото из открытых источников

Копьевское автопредприятие

Здание конторы автопредприятия

Знаменательный виток в истории поселка связан с 1931 годом, именно в этом году 14 июля была организована транспортная контора (впоследствии – Копьевское АТП)

Сначала она обеспечивала Саралинский рудник транспортными услугами, а после окончания строительства гидростанции в зимнее время подвозила уголь и дрова для ГЭС (в сутки необходимо было доставлять 180 тонн угля).

Перед началом войны предприятие имело автопарк в количестве 35 единиц.

На пятый день войны 10 автомобилей с водителями были отправлены на фронт на эшелонах.

Муниципальный архив администрации Орджоникидзевского района

Ланин В.Е., водитель Копьевского автохозяйства за рулем автомобиля ЗИС-5. 1933 год

В начале своего образования предприятие имело 19 автомобилей марки ГАЗ- АА, ЗИС-5 и около 200 лошадей

Фото из открытых источников. Социальная сеть «Одноклассники»

Машина с пассажирами Копьевского автогаража. Фото 1935 года

Муниципальный архив администрации Орджоникидзевского района

Рабочие Копьевского автогаража. Фото 1935 года

Муниципальный архив администрации Орджоникидзевского района

Автопарк Копьевского автопредприятия в 1960-ые годы

Муниципальный архив администрации Орджоникидзевского района

Воронин И.И., Назаренко В.Н. - водители Копьевского предприятия у газогенераторных машин

Газогенераторные машины работали за счет газа, который образовывался при сгорании деревянных чурочек. Поэтому вдоль трассы Копьево-Рудник вместо современных заправок стояли домики дорожников, которые следили за состоянием трассы и заготавливали березовые чурочки. Через каждые 10-12 км машина должна была заправляться 5 ведрами таких чурочек.

Муниципальный архив администрации Орджоникидзевского района

Июсский леспромхоз

Бригада Июсского леспромхоза на сплаве леса. 1957 год

Июсский леспромхоз был еще одним важным градообразующим предприятием поселка

Муниципальный архив администрации Орджоникидзевского района

Бригада Июсского леспромхоза по подаче леса из реки на болиндер и его сортировке. 1953 год

Муниципальный архив администрации Орджоникидзевского района

Работники леспромхоза у склада, на заднем плане мальчики-коногоны на конях. 1956 год

Муниципальный архив администрации Орджоникидзевского района

Работники шпалозавода Июсского леспромхоза.
На заднем плане железнодорожный вагон, готовый к погрузке пиломатериала. 1956 год

Муниципальный архив администрации Орджоникидзевского района

Погрузка пиломатериала краном в железнодорожные платформы. 1980-ые годы

Муниципальный архив администрации Орджоникидзевского района

Хлебоприемный пункт

Муниципальный архив администрации Орджоникидзевского района

Хлебоприемный пункт во время приемки урожая. 1970-ые гг.

Муниципальный архив администрации Орджоникидзевского района

Многие старожилы помнят старинные дома по улице Центральная (в настоящее время - ул. Ленина) с резными ставнями и карнизами

Первыми улицами п. Копьево были 1-ая Гаражинская (в настоящее время – ул. Вокзальная), 2-ая Гаражинская (ул. Садовая), 3-я Гаражинская (ул. Зеленая), 4-ая Гаражинская (ул. Степная), Железнодорожная, Станционная (Октябрьская). Свое название Гаражинские улицы получили по бывшим гаражам транспортной конторы, которые располагались рядом железнодорожным вокзалом в непосредственной близости к единственной водозаборной колонке на станции, а также в связи с тем, что на этих улицах, в основном, селились люди, работавшие в гаражах.

. ***Муниципальный архив администрации Орджоникидзевского района***

Бывшее здание Копьевского поссовета, располагавшееся по улице Кукушкиных (до 1987 г. – ул. Кирпичная). Фото 1960 г.

Муниципальный архив администрации Орджоникидзевского района

Саралинский продснаб

Контора Саралинского продснаба, располагавшаяся по улице Ленина

Саралинский золотопродснаб, был еще одним крупным предприятием в Копьево, которое обеспечивало продуктами и товарами Саралинский рудник.

Муниципальный архив администрации Орджоникидзевского района

Магазин Золотопродснаба

Муниципальный архив администрации Орджоникидзевского района

Железнодорожный магазин

Фото из открытых источников. Социальная сеть «Одноклассники»

Магазин золотоскупки (сейчас на этом месте магазин «Сибирь»)

Муниципальный архив администрации Орджоникидзевского района

Магазин «Сибирь»

Муниципальный архив администрации Орджоникидзевского района

Хозяйственный магазин, находившийся за памятником В.И. Ленина

Муниципальный архив администрации Орджоникидзевского района

Покупатели в момент выбора товаров в магазине промышленных товаров в п. Копьево в 1964 году

Муниципальный архив администрации Орджоникидзевского района

В магазине промышленных товаров Орджоникидзевского райпо в п. Копьево

Муниципальный архив администрации Орджоникидзевского района

Магазин «Книги»

Муниципальный архив администрации Орджоникидзевского района

Магазин «Саяны»

Муниципальный архив администрации Орджоникидзевского района

Бывшее здание начальной школы по ул. Первомайская

Муниципальный архив администрации Орджоникидзевского района

Бывшее здание средней школы

Муниципальный архив администрации Орджоникидзевского района

Начальная школа. 1963 год

(в настоящее время – здание районной администрации)

Муниципальный архив администрации Орджоникидзевского района

Бывшее здание средней школы

Торжественное открытие средней школы состоялось 1 сентября 1956 года.
В настоящее время в этом здании располагается аграрный техникум

Муниципальный архив администрации Орджоникидзевского района

Детский сад по переулку Юбилейный

(в настоящее время в этом здании располагается редакция районной газеты «Орджоникидзевский рабочий» и магазин)

Муниципальный архив администрации Орджоникидзевского района

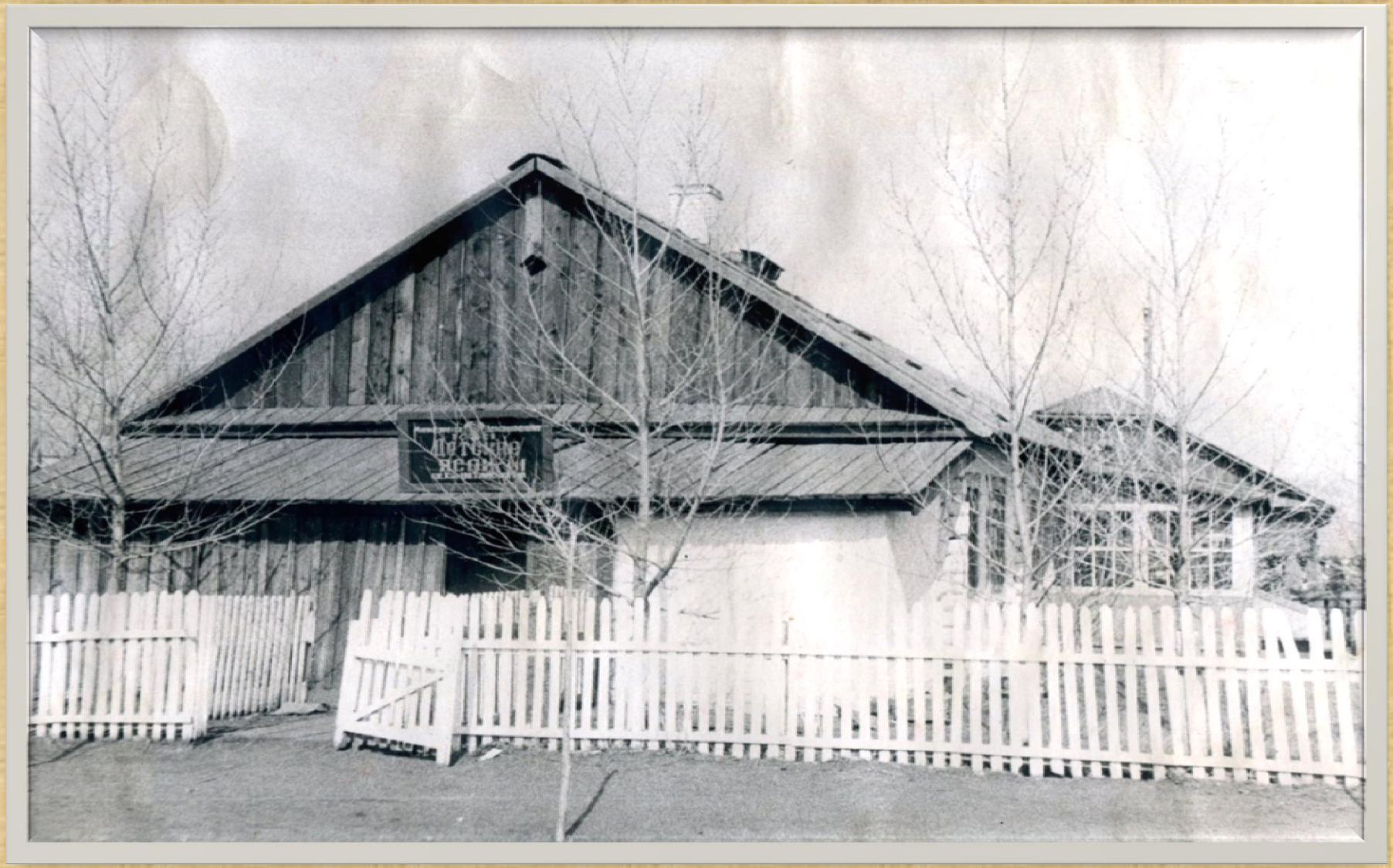

Бывшее здание детских яслей

(в настоящее время в этом здании находится православная церковь)

Муниципальный архив администрации Орджоникидзевского района

Детский сад «Золотой ключик»

(торжественное открытие детского сада состоялось 25 декабря 1981 года)

Фото из открытых источников

Районный Дом культуры

Муниципальный архив администрации Орджоникидзевского района

Кинотеатр «Авангард» в начале 1960-х гг.

Муниципальный архив администрации Орджоникидзевского района

Кинотеатр «Авангард» в 1970-х гг.

Муниципальный архив администрации Орджоникидзевского района

Кинотеатр «Авангард» в начале 1970-х гг.

Муниципальный архив администрации Орджоникидзевского района

Бывшее здание районной милиции по ул. Ленина

Муниципальный архив администрации Орджоникидзевского района

Бывшее здание почты и телеграфа по ул. Ленина

В ноябре 1981 года работники районного узла связи, телеграфа, агентства «Союзпечати» переселились в новое двухэтажное здание почты по ул. Новобольничная

Муниципальный архив администрации Орджоникидзевского района

Бывшее здание комбината бытового обслуживания по ул. Новобольничная

(в настоящее время в этом здании расположены аптека и магазин «Орбита»

Муниципальный архив администрации Орджоникидзевского района

Бывшее здание сберкассы по переулку Юбилейный

Муниципальный архив администрации Орджоникидзевского района

Бывшее здание районного суда по ул. Партизанская

(в настоящее время в здании располагается Россельхозбанк)

Муниципальный архив администрации Орджоникидзевского района

Бывший стационар районной больницы по ул. Новобольничная

(в настоящее время в здании располагается районная библиотека)

Муниципальный архив администрации Орджоникидзевского района

Бывшее здание роддома и инфекционного отделения районной больницы по ул. Новобольничная

Муниципальный архив администрации Орджоникидзевского района

Здание бывшей поликлиники по ул. Новобольничная

Муниципальный архив администрации Орджоникидзевского района

Работники районной больницы. 1965 год

Муниципальный архив администрации Орджоникидзевского района

Бывшее здание гостиницы по ул. Новобольничная

Муниципальный архив администрации Орджоникидзевского района

Здание бывшей общественной бани и парикмахерской по ул. Залинейная

Муниципальный архив администрации Орджоникидзевского района

Бывшее здание автостанции

Торжественное открытие автостанции состоялось в августе 1986 года

Муниципальный архив администрации Орджоникидзевского района

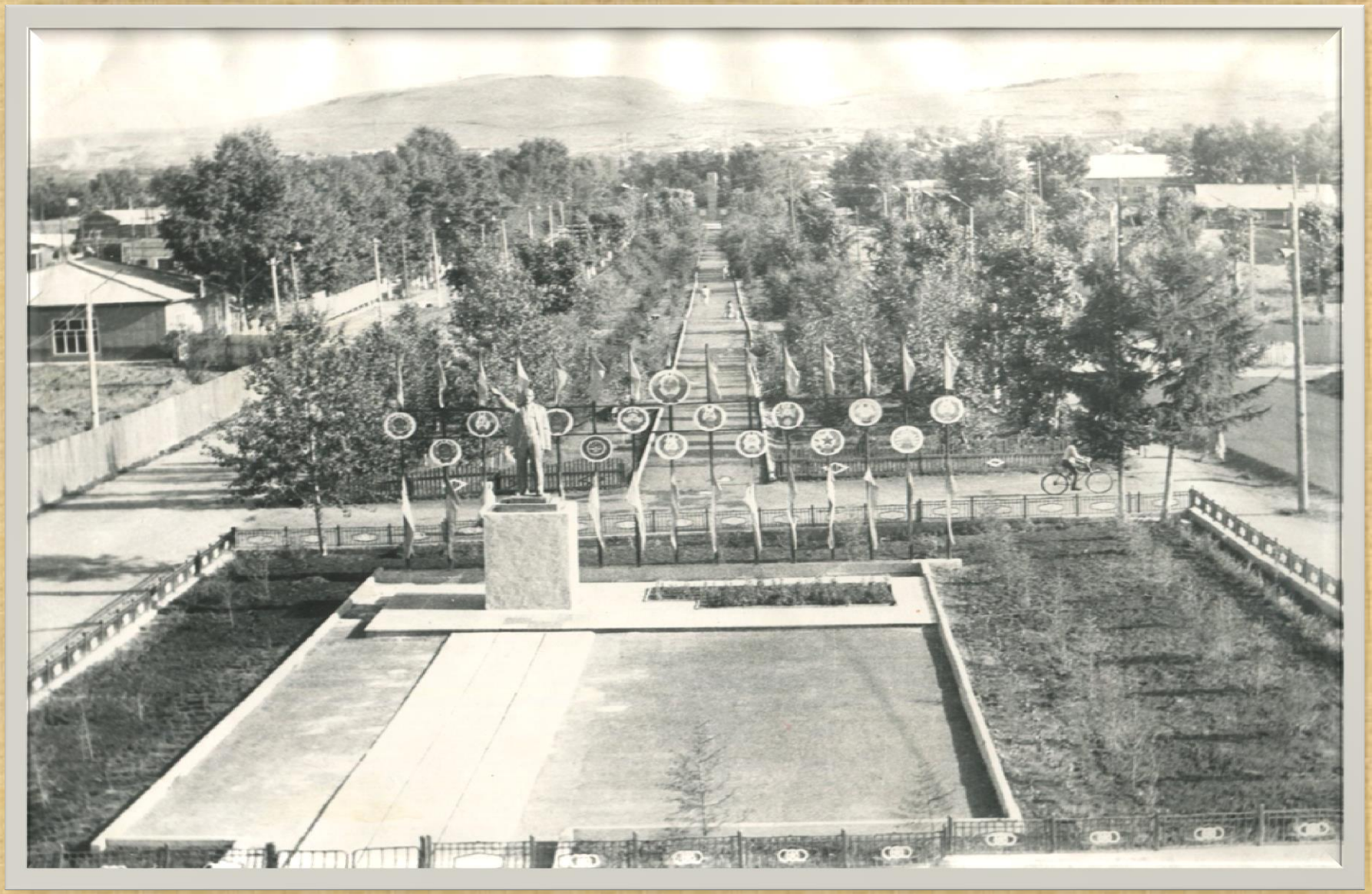

Вид аллеи по ул. Ленина в конце 1980-х годов

Муниципальный архив администрации Орджоникидзевского района.

Бывшее здание детского кафе «Золотой ключик»

Муниципальный архив администрации Орджоникидзевского района

Торжественное открытие детского кафе «Золотой ключик». 13 августа 1986 года

Муниципальный архив администрации Орджоникидзевского района

Прежний памятник погибшим воинам

Муниципальный архив администрации Орджоникидзевского района

Улица Партизанская в начале 1970-х гг.

Муниципальный архив администрации Орджоникидзевского района

Вид на парк, заложенный в 1959 году

Муниципальный архив администрации Орджоникидзевского района

В презентации использованы фотографии муниципального архива Администрации Орджоникидзевского района и группы «Мы из Копьево» социальной сети «Одноклассники».
Даты на некоторых фотографиях не установлены или указаны предположительно.

Муниципальный архив с благодарностью примет новые, ранее не опубликованные фотографии и все замечания по выставке.

Замечания и предложения можно направлять на электронную почту ordgoarhiv@mail.ru